

RÉGION DE KRASNODAR

LA RÉGION DE KRASNODAR EST SITUÉE DANS LE SUD DE LA PARTIE EUROPÉENNE DE LA RUSSIE ET EST BORDÉE PAR LA MER D'AZOV ET LA MER NOIRE.

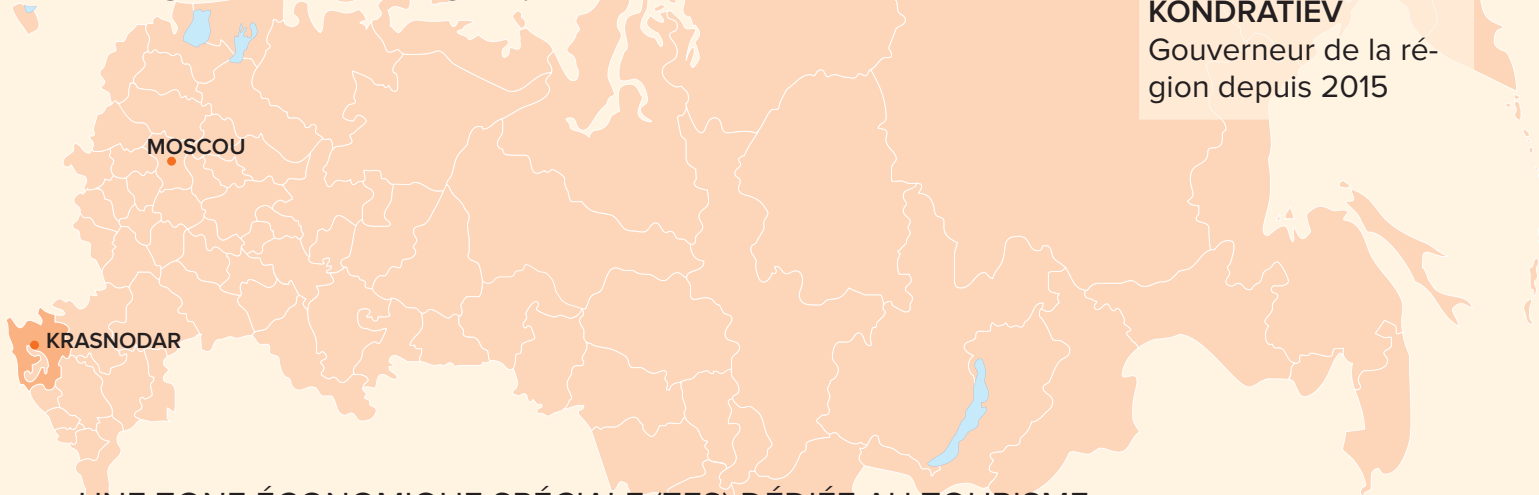

VENIAMINE KONDRATIEV
Gouverneur de la région depuis 2015



UNE ZONE ÉCONOMIQUE SPÉCIALE (ZES) DÉDIÉE AU TOURISME ET AUX LOISIRS A ÉTÉ CRÉÉE DANS LE DISTRICT DE LA VILLE D'ABCHERONSK. IL EST PRÉVU D'Y ÉDIFIER UNE STATION BALNÉAIRE DE MONTAGNE NOMMÉE LAGONAKI.

POPULATION : 5,5 MILLIONS D'HABITANTS

SUPERFICIE : 75 000 KM²

1350 KM – 2 H DE VOL DE MOSCOU

PRODUIT RÉGIONAL BRUT (PRB) :

1 792 MILLIARDS DE ROUBLES

PRB PAR HABITANT : 330 000 ROUBLES

INVESTISSEMENT ÉTRANGERS :

888 MILLIONS DE DOLLARS

SALAIRE MOYEN : 25 777 ROUBLES

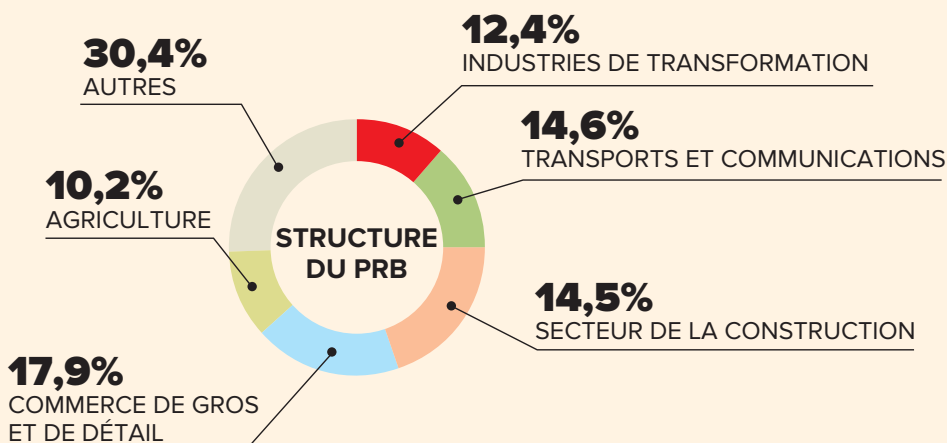

SECTEURS PRIORITAIRES POUR L'INVESTISSEMENT :

secteur agro-industriel, tourisme et loisirs, infrastructures de transport et logistique, industries de transformation, TIC

3,9 MILLIONS hectares de terres emblavées

9,5 MILLIONS tonnes de blés récoltés en 2015

1000 KM de plages

PRÉSENCE DE SOCIÉTÉS ÉTRANGÈRES :

NESTLE, BONDUELLE, CARGIL, LAFARGE, KNAUFF, CLAAS